

2025\_11\_07-2025\_12\_02 Nienhagen, Rodewalder Str. 31 Richtung Rodewald  
Anzahl der Messwerte vs. Messzeitraum

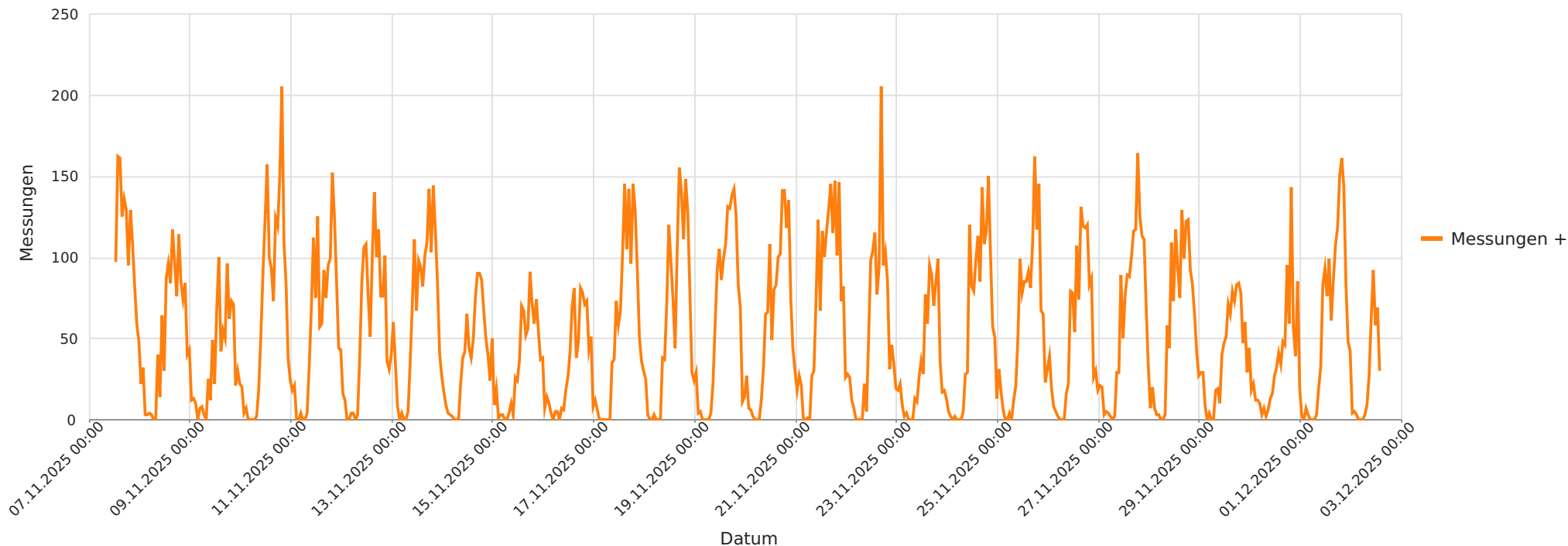

## Statistik

**Freitag, 7. November 2025, 13:00 Uhr bis Dienstag, 2. Dezember 2025, 15:00 Uhr**

Messungen		31602
Durchschnittsgeschwindigkeit	Vd	48 km/h
85% der Fahrzeuge fahren langsamer oder maximal	V85	55 km/h
Maximalgeschwindigkeit	Vmax	109 km/h

2025\_11\_07-2025\_12\_02 Nienhagen, Rodewalder Str. 31 Richtung Rodewald  
Geschwindigkeit vs. prozentueller Anteil an Messwerten

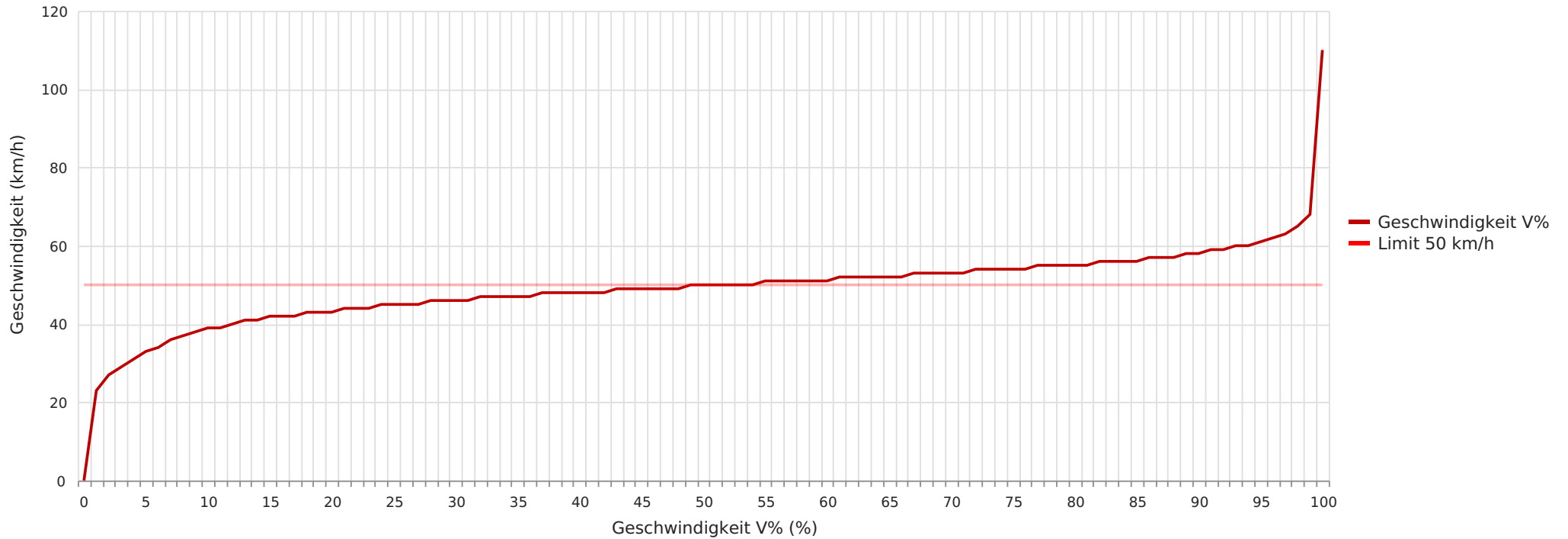

## Statistik

**Freitag, 7. November 2025, 13:00 Uhr bis Dienstag, 2. Dezember 2025, 15:00 Uhr**

Messungen		31602
Durchschnittsgeschwindigkeit	Vd	48 km/h
85% der Fahrzeuge fahren langsamer oder maximal	V85	55 km/h
Maximalgeschwindigkeit	Vmax	109 km/h

2025\_11\_07-2025\_12\_02 Nienhagen, Rodewalder Str. 31 Richtung Rodewald  
Vd, V85, Vmax vs. Uhrzeit

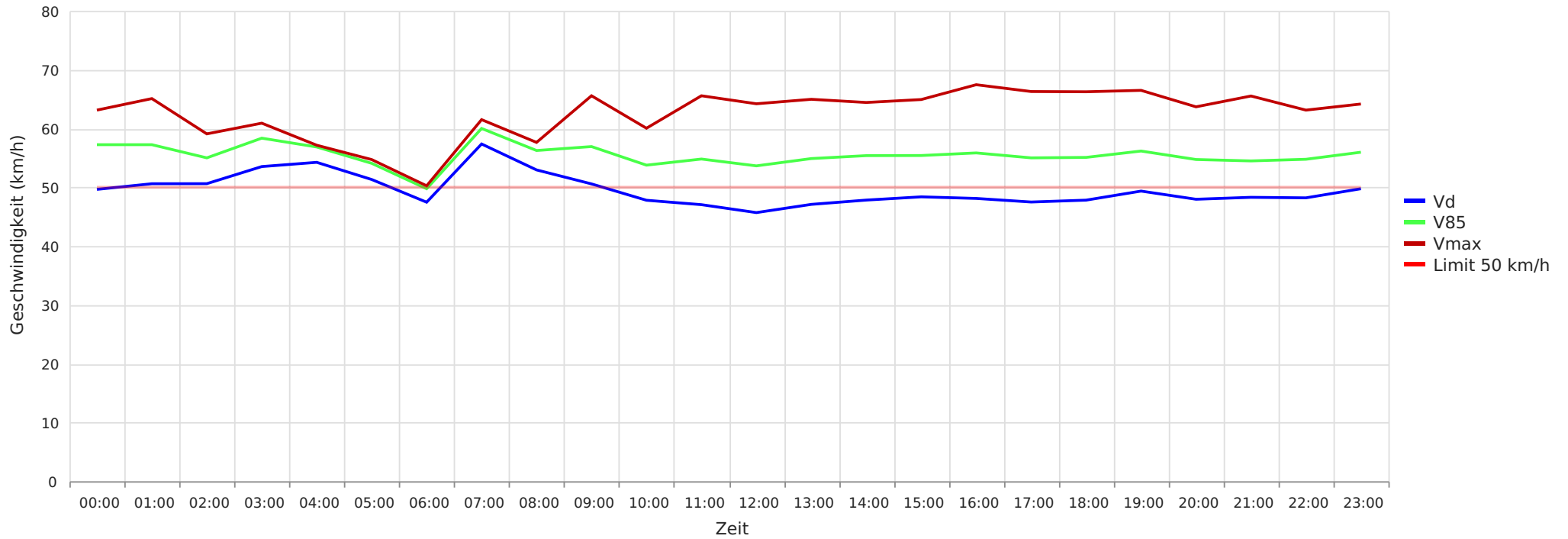

## Statistik

Freitag, 7. November 2025, 13:00 Uhr bis Dienstag, 2. Dezember 2025, 15:00 Uhr

Messungen		31602
Durchschnittsgeschwindigkeit	Vd	48 km/h
85% der Fahrzeuge fahren langsamer oder maximal	V85	55 km/h
Maximalgeschwindigkeit	Vmax	109 km/h

2025\_11\_07-2025\_12\_02 Nienhagen, Rodewalder Str. 31 Richtung Rodewald  
Gemittelte Anzahl an Messwerten vs. Uhrzeit

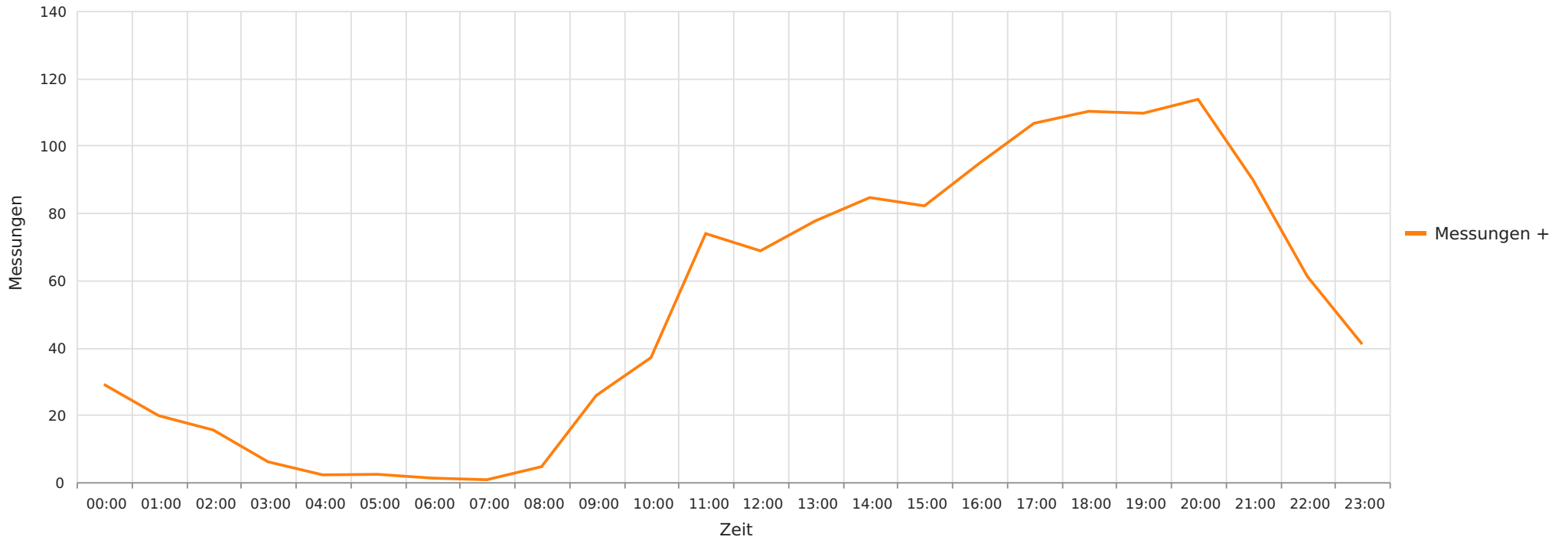

### Statistik

Freitag, 7. November 2025, 13:00 Uhr bis Dienstag, 2. Dezember 2025, 15:00 Uhr

Messungen		31602
Durchschnittsgeschwindigkeit	Vd	48 km/h
85% der Fahrzeuge fahren langsamer oder maximal	V85	55 km/h
Maximalgeschwindigkeit	Vmax	109 km/h

2025\_11\_07-2025\_12\_02 Nienhagen, Rodewalder Str. 31 Richtung Rodewald  
Vd, V85, Vmax, Anzahl der Messwerte vs. Wochentag

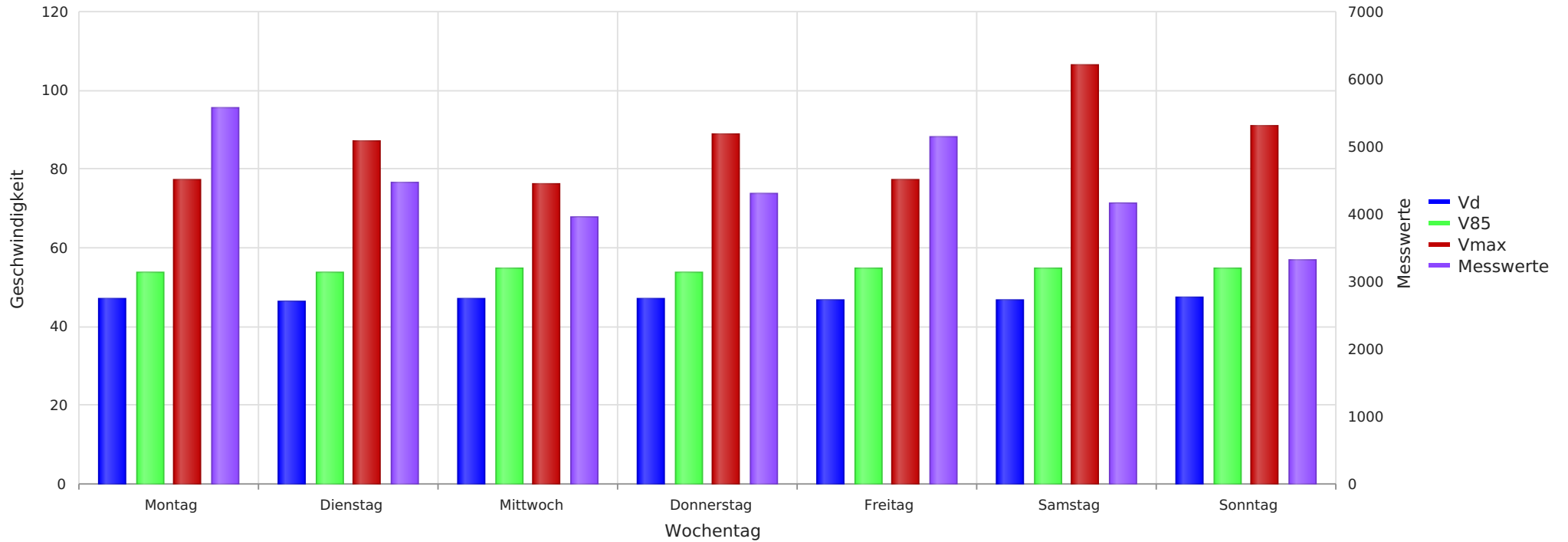

## Statistik

**Freitag, 7. November 2025, 13:00 Uhr bis Dienstag, 2. Dezember 2025, 15:00 Uhr**

Messungen		31602
Durchschnittsgeschwindigkeit	Vd	48 km/h
85% der Fahrzeuge fahren langsamer oder maximal	V85	55 km/h
Maximalgeschwindigkeit	Vmax	109 km/h

2025\_11\_07-2025\_12\_02 Nienhagen, Rodewalder Str. 31 Richtung Rodewald  
Anzahl der Messwerte vs. Geschwindigkeit

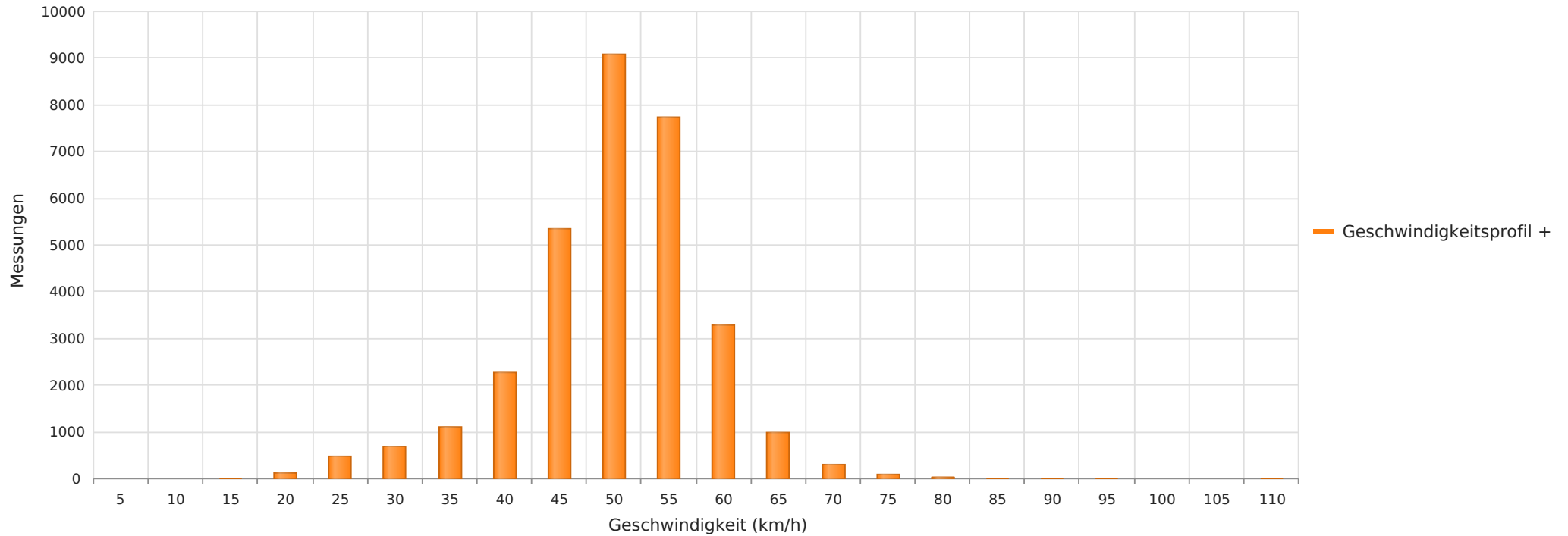

### Statistik

**Freitag, 7. November 2025, 13:00 Uhr bis Dienstag, 2. Dezember 2025, 15:00 Uhr**

Messungen	31602
Durchschnittsgeschwindigkeit	Vd 48 km/h
85% der Fahrzeuge fahren langsamer oder maximal	V85 55 km/h
Maximalgeschwindigkeit	Vmax 109 km/h