

2025_11_10-2025_12_02 Buchholz, Dorfstr. 45 Richtung Marklendorf
Anzahl der Messwerte vs. Messzeitraum

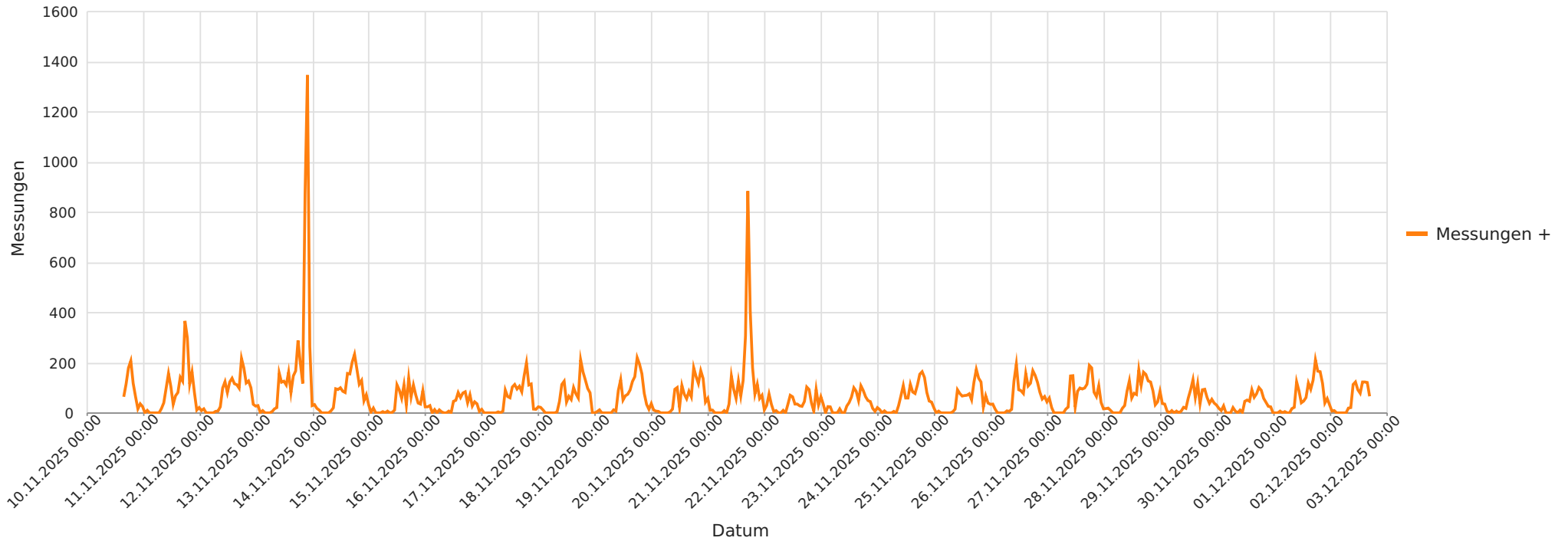

Statistik

Montag, 10. November 2025, 16:00 Uhr bis Dienstag, 2. Dezember 2025, 18:00 Uhr

Messungen		34651
Durchschnittsgeschwindigkeit	Vd	33 km/h
85% der Fahrzeuge fahren langsamer oder maximal	V85	40 km/h
Maximalgeschwindigkeit	Vmax	85 km/h

2025_11_10-2025_12_02 Buchholz, Dorfstr. 45 Richtung Marklendorf
Geschwindigkeit vs. prozentueller Anteil an Messwerten

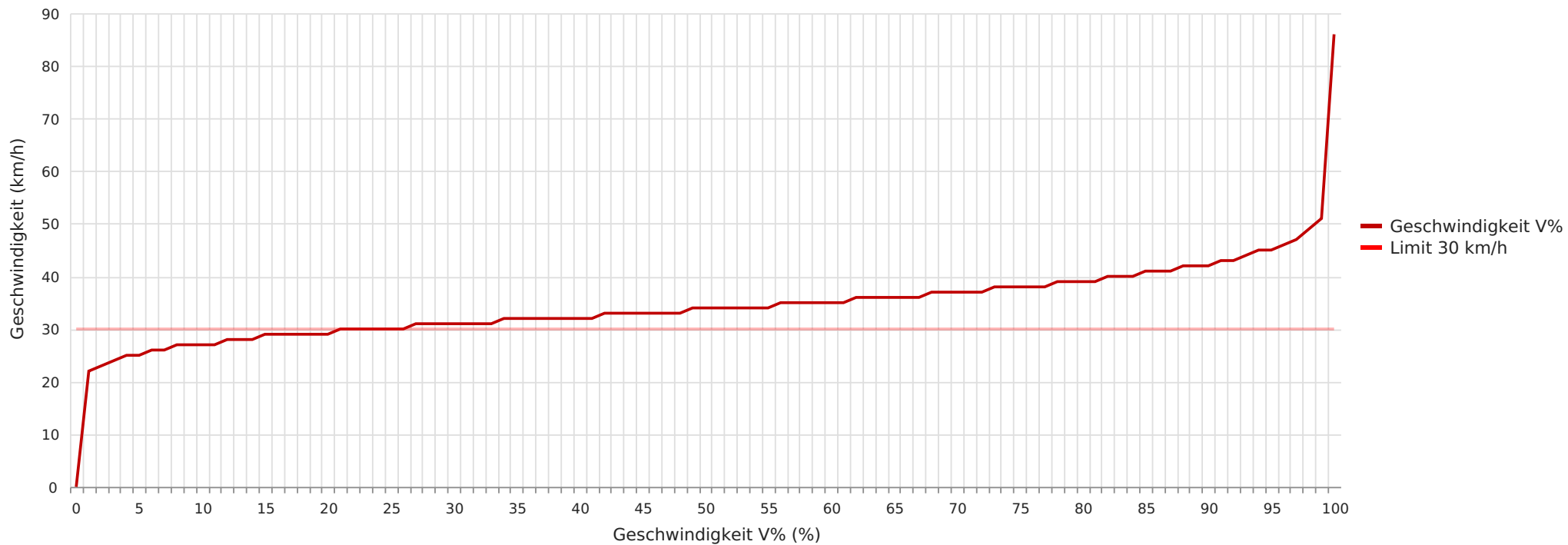

Statistik

Montag, 10. November 2025, 16:00 Uhr bis Dienstag, 2. Dezember 2025, 18:00 Uhr

Messungen		34651
Durchschnittsgeschwindigkeit	Vd	33 km/h
85% der Fahrzeuge fahren langsamer oder maximal	V85	40 km/h
Maximalgeschwindigkeit	Vmax	85 km/h

2025_11_10-2025_12_02 Buchholz, Dorfstr. 45 Richtung Marklendorf
Vd, V85, Vmax vs. Uhrzeit

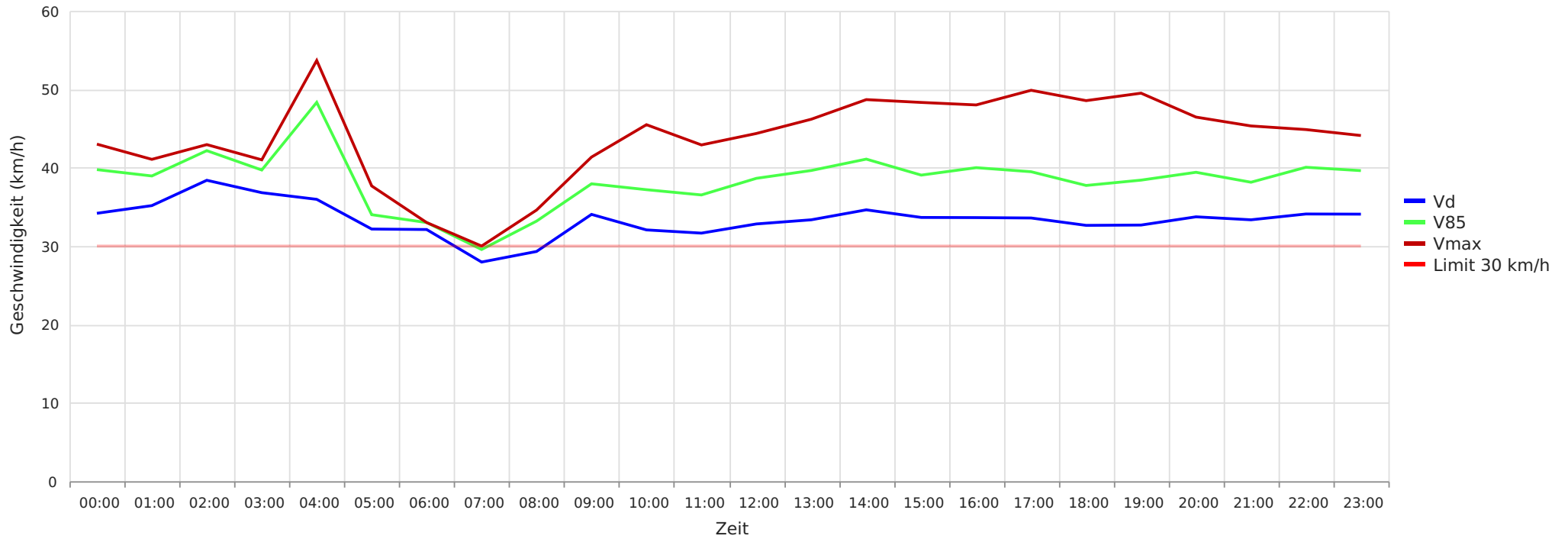

Statistik

Montag, 10. November 2025, 16:00 Uhr bis Dienstag, 2. Dezember 2025, 18:00 Uhr

Messungen		34651
Durchschnittsgeschwindigkeit	Vd	33 km/h
85% der Fahrzeuge fahren langsamer oder maximal	V85	40 km/h
Maximalgeschwindigkeit	Vmax	85 km/h

2025_11_10-2025_12_02 Buchholz, Dorfstr. 45 Richtung Marklendorf
Gemittelte Anzahl an Messwerten vs. Uhrzeit

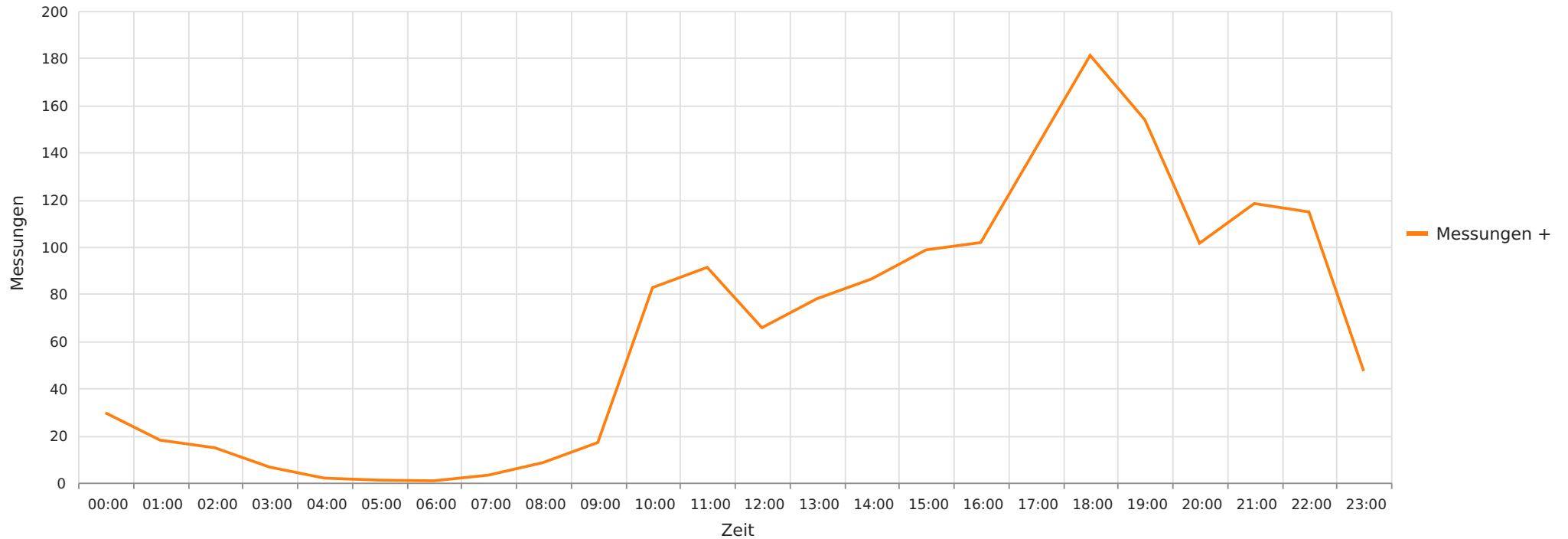

Statistik

Montag, 10. November 2025, 16:00 Uhr bis Dienstag, 2. Dezember 2025, 18:00 Uhr

Messungen		34651
Durchschnittsgeschwindigkeit	Vd	33 km/h
85% der Fahrzeuge fahren langsamer oder maximal	V85	40 km/h
Maximalgeschwindigkeit	Vmax	85 km/h

2025_11_10-2025_12_02 Buchholz, Dorfstr. 45 Richtung Marklendorf
Vd, V85, Vmax, Anzahl der Messwerte vs. Wochentag

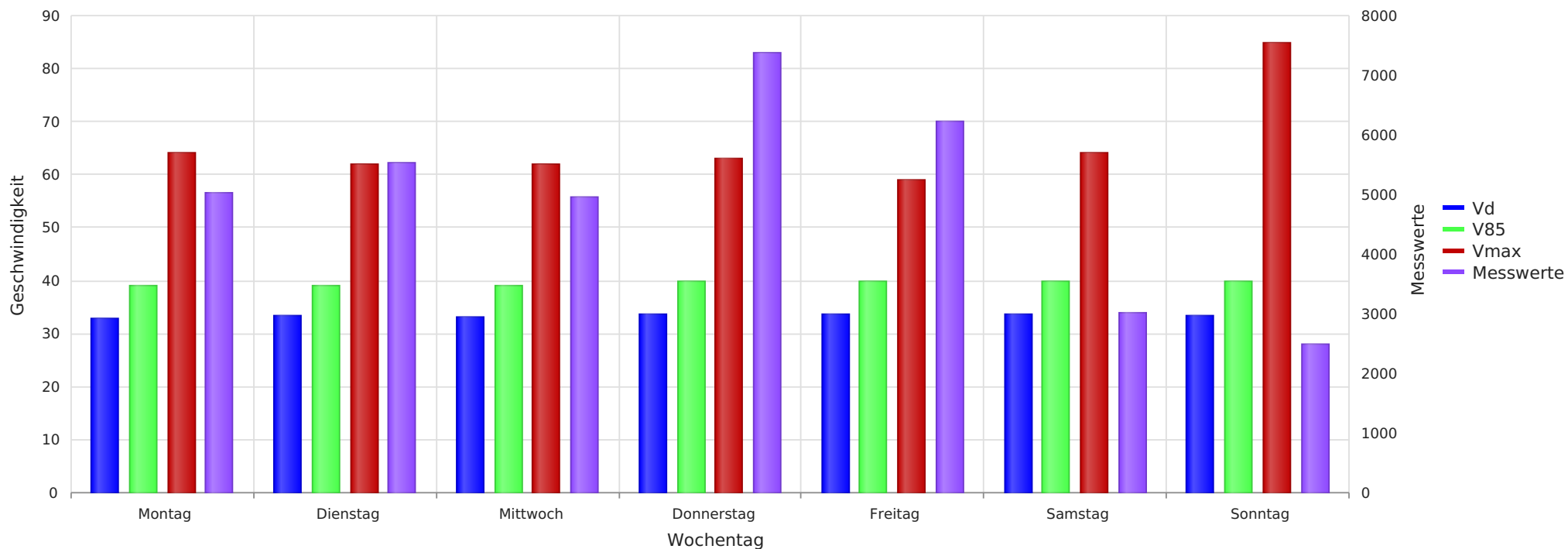

Statistik

Montag, 10. November 2025, 16:00 Uhr bis Dienstag, 2. Dezember 2025, 18:00 Uhr

Messungen		34651
Durchschnittsgeschwindigkeit	Vd	33 km/h
85% der Fahrzeuge fahren langsamer oder maximal	V85	40 km/h
Maximalgeschwindigkeit	Vmax	85 km/h

2025_11_10-2025_12_02 Buchholz, Dorfstr. 45 Richtung Marklendorf
Anzahl der Messwerte vs. Geschwindigkeit

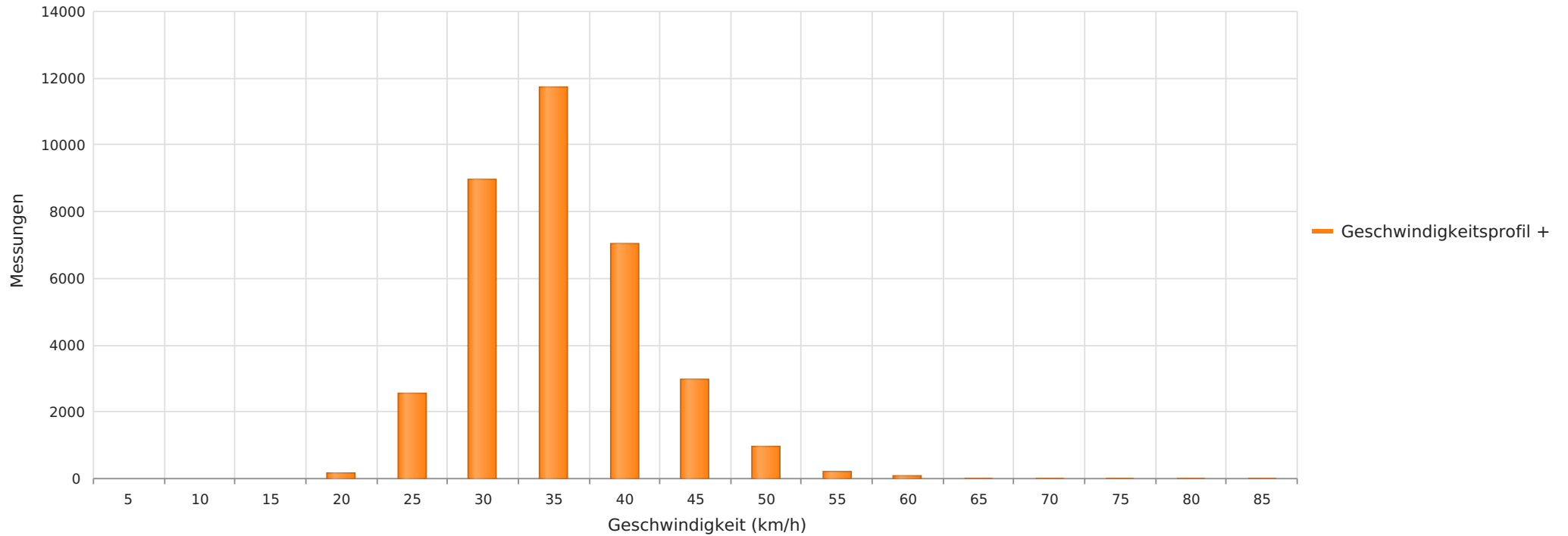

Statistik

Montag, 10. November 2025, 16:00 Uhr bis Dienstag, 2. Dezember 2025, 18:00 Uhr

Messungen		34651
Durchschnittsgeschwindigkeit	Vd	33 km/h
85% der Fahrzeuge fahren langsamer oder maximal	V85	40 km/h
Maximalgeschwindigkeit	Vmax	85 km/h