

2025_11_10-2025_12_02 Buchholz Dorfstr. Höhe Schule, Richtung L190
Anzahl der Messwerte vs. Messzeitraum

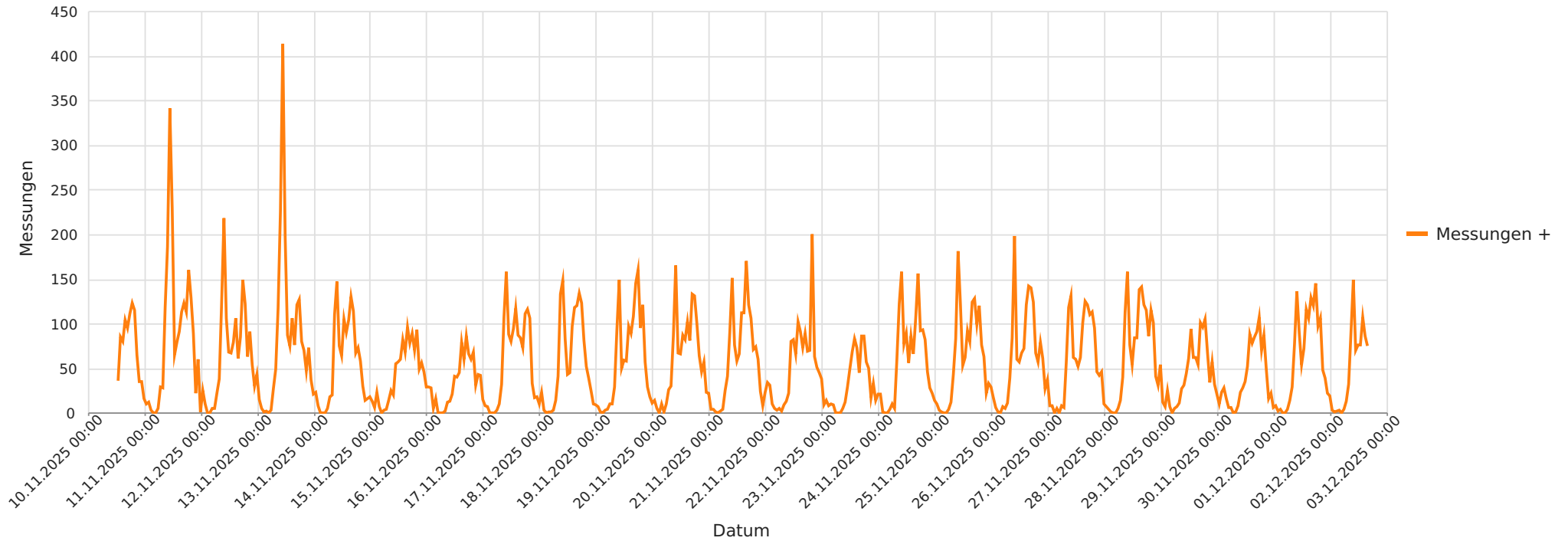

Statistik

Montag, 10. November 2025, 13:00 Uhr bis Dienstag, 2. Dezember 2025, 17:00 Uhr

Messungen	30001
Durchschnittsgeschwindigkeit	Vd 43 km/h
85% der Fahrzeuge fahren langsamer oder maximal	V85 53 km/h
Maximalgeschwindigkeit	Vmax 102 km/h

2025_11_10-2025_12_02 Buchholz Dorfstr. Höhe Schule, Richtung L190
Geschwindigkeit vs. prozentueller Anteil an Messwerten

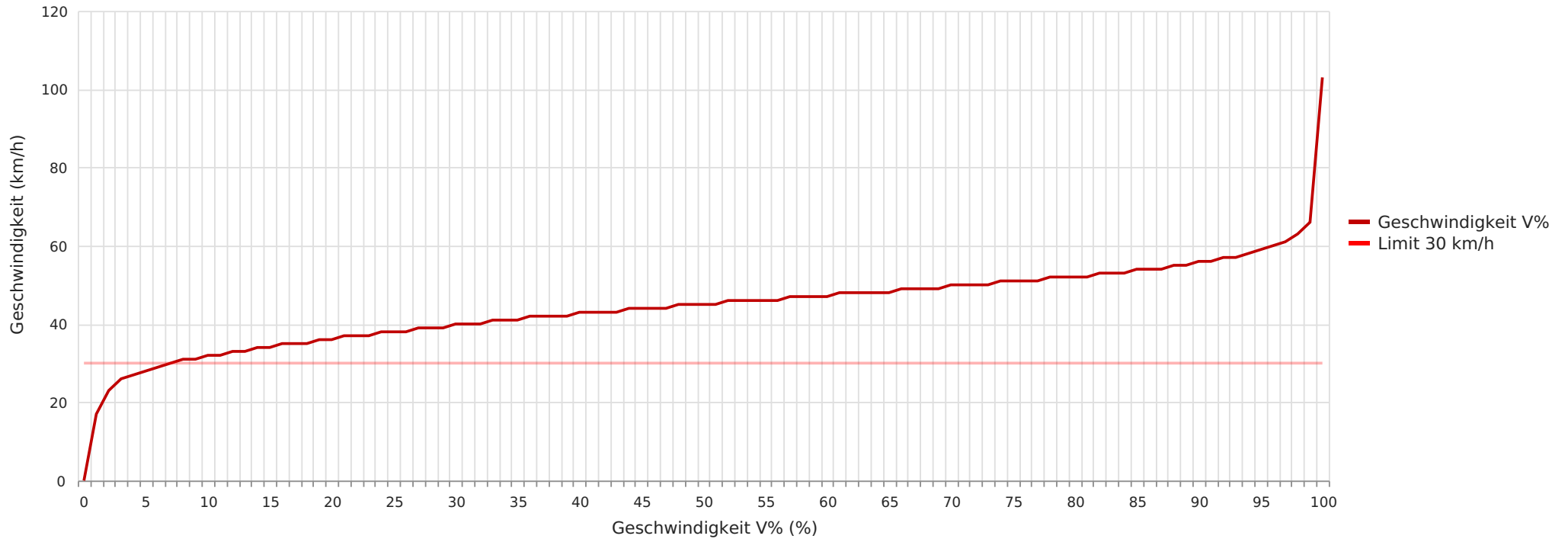

Statistik

Montag, 10. November 2025, 13:00 Uhr bis Dienstag, 2. Dezember 2025, 17:00 Uhr

Messungen	30001
Durchschnittsgeschwindigkeit	Vd 43 km/h
85% der Fahrzeuge fahren langsamer oder maximal	V85 53 km/h
Maximalgeschwindigkeit	Vmax 102 km/h

2025_11_10-2025_12_02 Buchholz Dorfstr. Höhe Schule, Richtung L190
Vd, V85, Vmax vs. Uhrzeit

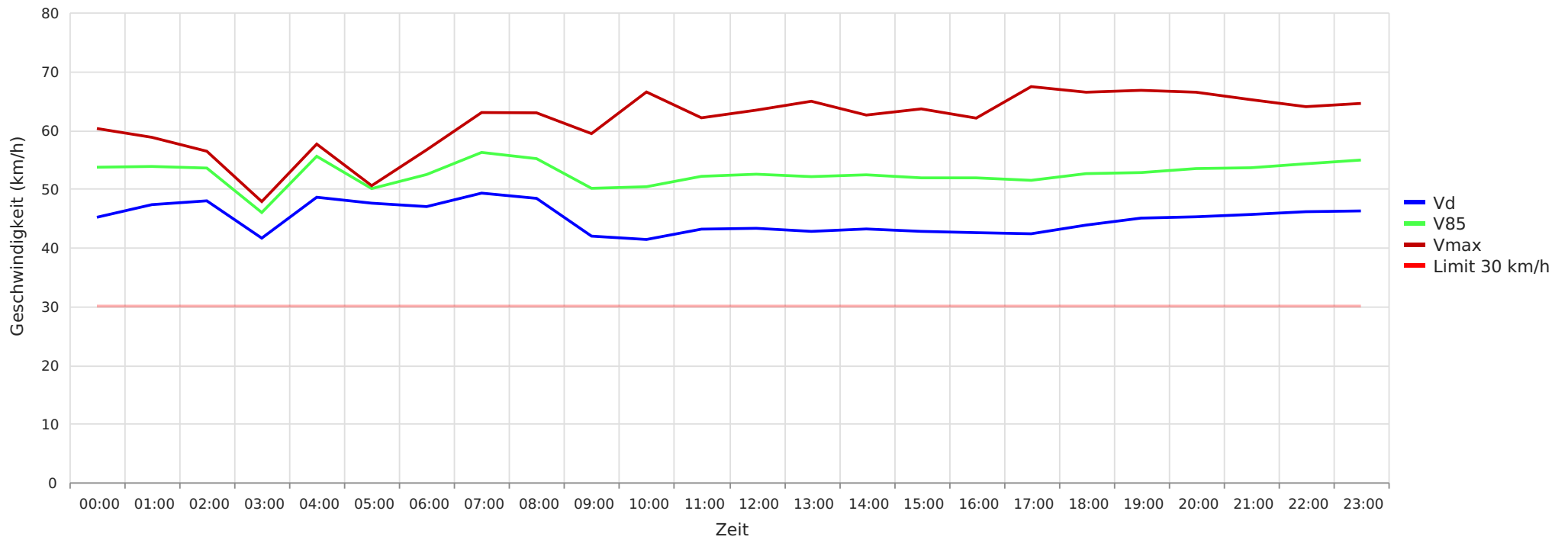

Statistik

Montag, 10. November 2025, 13:00 Uhr bis Dienstag, 2. Dezember 2025, 17:00 Uhr

Messungen	30001
Durchschnittsgeschwindigkeit	Vd 43 km/h
85% der Fahrzeuge fahren langsamer oder maximal	V85 53 km/h
Maximalgeschwindigkeit	Vmax 102 km/h

2025_11_10-2025_12_02 Buchholz Dorfstr. Höhe Schule, Richtung L190
Gemittelte Anzahl an Messwerten vs. Uhrzeit

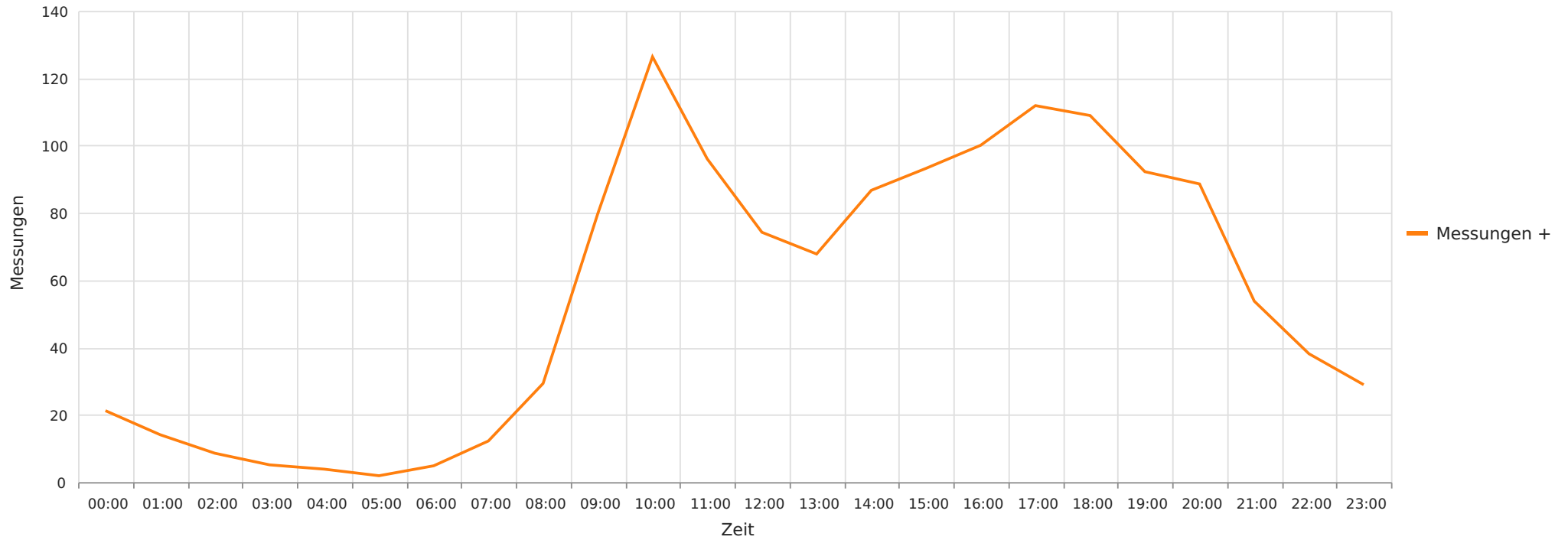

Statistik

Montag, 10. November 2025, 13:00 Uhr bis Dienstag, 2. Dezember 2025, 17:00 Uhr

Messungen	30001
Durchschnittsgeschwindigkeit	Vd 43 km/h
85% der Fahrzeuge fahren langsamer oder maximal	V85 53 km/h
Maximalgeschwindigkeit	Vmax 102 km/h

2025_11_10-2025_12_02 Buchholz Dorfstr. Höhe Schule, Richtung L190
Vd, V85, Vmax, Anzahl der Messwerte vs. Wochentag

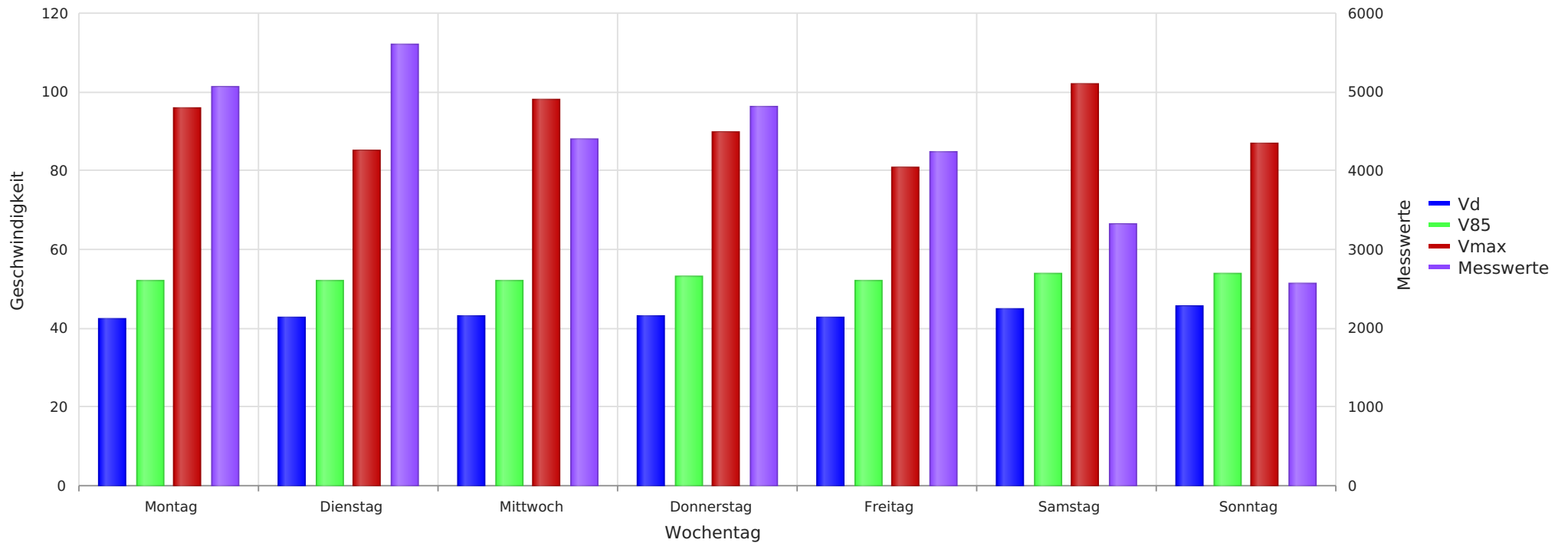

Statistik

Montag, 10. November 2025, 13:00 Uhr bis Dienstag, 2. Dezember 2025, 17:00 Uhr

Messungen	30001
Durchschnittsgeschwindigkeit	Vd 43 km/h
85% der Fahrzeuge fahren langsamer oder maximal	V85 53 km/h
Maximalgeschwindigkeit	Vmax 102 km/h

2025_11_10-2025_12_02 Buchholz Dorfstr. Höhe Schule, Richtung L190
Anzahl der Messwerte vs. Geschwindigkeit

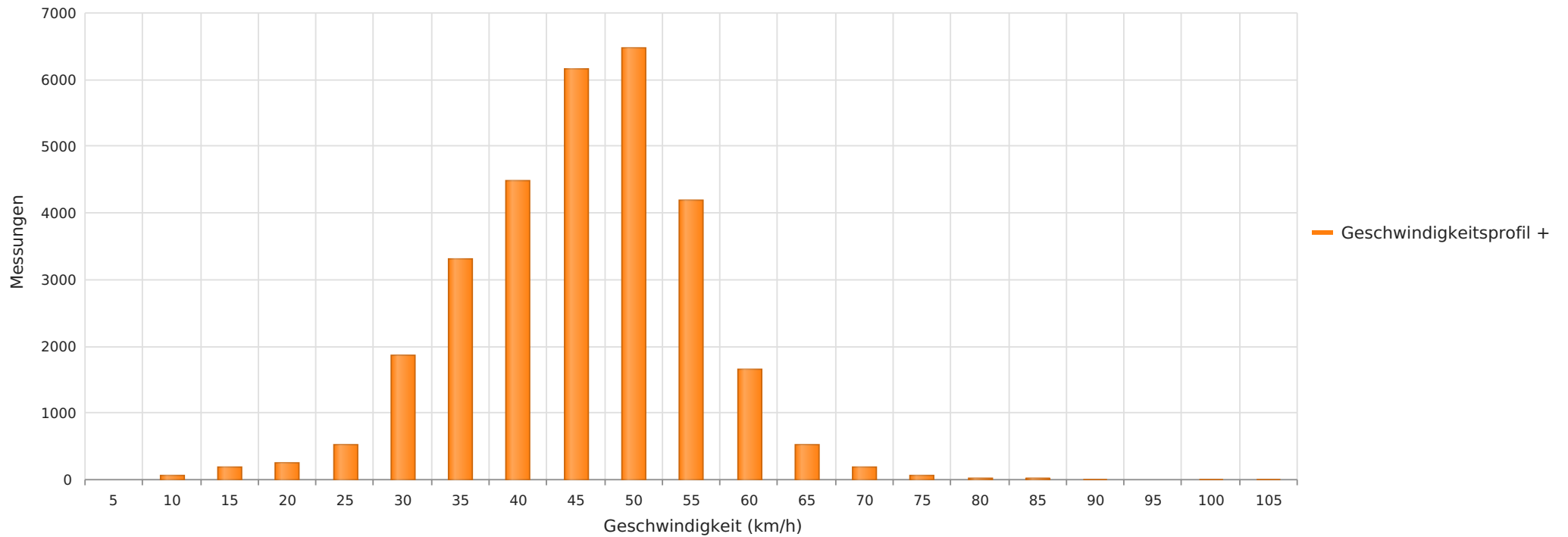

Statistik

Montag, 10. November 2025, 13:00 Uhr bis Dienstag, 2. Dezember 2025, 17:00 Uhr

Messungen	30001
Durchschnittsgeschwindigkeit	Vd 43 km/h
85% der Fahrzeuge fahren langsamer oder maximal	V85 53 km/h
Maximalgeschwindigkeit	Vmax 102 km/h