

Autor

Institution Samtgemeinde Schwarmstedt
 Abteilung FB III - Technischer Dienst
 Straße Am Markt 1
 PLZ 29690
 Stadt Schwarmstedt
 Land Deutschland
 Ansprechpartner Team Verkehr
 Telefon +49-5071-809 136
 E-Mail verkehr@schwarmstedt.de



Erstellt mit **DataCollect Webreporter** Version 1.0 am 29.12.2025 10:54:37

Messstelle

Name Am Butterberg
 Rtg. kommend (Name)
 Rtg. gehend (Name)
 Vmax StVO 
 Kommentar Stillenhöfen
 Gerätetyp **SDR Traffic+**

Zeitbereich

Startdatum 12.11.2025 11:00
 Enddatum 09.12.2025 23:59
 Tage Mo, Di, Mi, Do, Fr, Sa, So
 Zeitintervall 60 Minuten
 Zeitfenster / Tag 00:00 - 23:59

Längenklassen

[L in m]

Querschnitt		Kommend				Gehend			
Zeit	Σ	Σ	PKW	LKW	LZ	Σ	PKW	LKW	LZ
00:00-06:00	3466	2179	1830	156	193	1287	986	128	173
06:00-09:00	13122	7682	6912	510	260	5440	4664	507	269
15:00-19:00	22659	10292	9644	417	231	12367	11591	538	238
06:00-22:00	70731	34803	31644	1978	1181	35928	32660	2106	1162
00:00-24:00	75980	37619	34064	2153	1402	38361	34742	2263	1356

Geschwindigkeitskennzahlen

[V in km/h]

	Vmin	Vmax	Vavg	V15	V50	V85	Vexc %
Querschnitt	7	180	80	68	80	92	5.2
Kommend	7	180	79	67	79	92	4.9
Gehend	9	157	80	68	80	92	5.4

Beschreibungen

Vmin: Minimale Geschwindigkeit
 Vmax: Maximale Geschwindigkeit
 Vavg: Durchschnittliche Geschwindigkeit
 V15: Grenzggeschwindigkeit für die ersten 15% der Fahrzeuge

V50: Grenzggeschwindigkeit für die ersten 50% der Fahrzeuge
 V85: Grenzggeschwindigkeit für die ersten 85% der Fahrzeuge
 Vexc %: Geschwindigkeitsüberschreitung in %

Autor

Institution Samtgemeinde Schwarmstedt
Abteilung FB III - Technischer Dienst
Straße Am Markt 1
PLZ 29690
Stadt Schwarmstedt
Land Deutschland
Ansprechpartner Team Verkehr
Telefon +49-5071-809 136
E-Mail verkehr@schwarmstedt.de



Erstellt mit **DataCollect Webreporter** Version 1.0 am 29.12.2025 10:54:37

Messtelle

Name Am Butterberg
Rtg. kommend (Name)
Rtg. gehend (Name)
Vmax StVO 
Kommentar Stillenhöfen
Gerätetyp **SDR Traffic+**

Zeitbereich

Startdatum 12.11.2025 11:00
Enddatum 09.12.2025 23:59
Tage Mo, Di, Mi, Do, Fr, Sa, So
Zeitintervall 60 Minuten
Zeitfenster / Tag 00:00 - 23:59

Verkehrsmengen Ganglinie

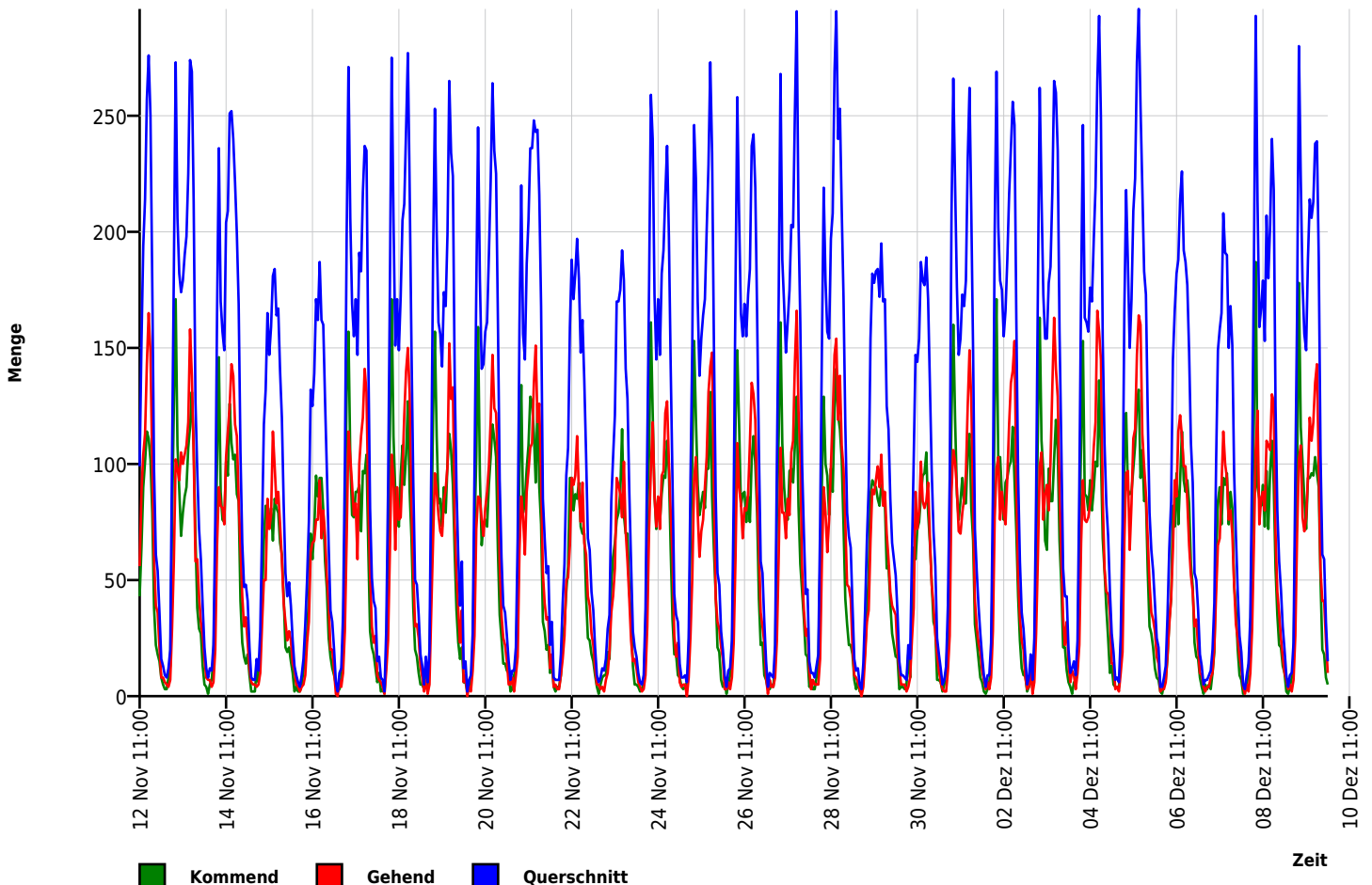

Autor

Institution Samtgemeinde Schwarmstedt
 Abteilung FB III - Technischer Dienst
 Straße Am Markt 1
 PLZ 29690
 Stadt Schwarmstedt
 Land Deutschland
 Ansprechpartner Team Verkehr
 Telefon +49-5071-809 136
 E-Mail verkehr@schwarmstedt.de



Erstellt mit **DataCollect Webreporter** Version 1.0 am 29.12.2025 10:54:37

Messtelle

Name Am Butterberg
 Rtg. kommend (Name)
 Rtg. gehend (Name)
 Vmax StVO 
 Kommentar Stillenhöfen
 Gerätetyp **SDR Traffic+**

Zeitbereich

Startdatum 12.11.2025 11:00
 Enddatum 09.12.2025 23:59
 Tage Mo, Di, Mi, Do, Fr, Sa, So
 Zeitintervall 60 Minuten
 Zeitfenster / Tag 00:00 - 23:59

Geschwindigkeits-Histogramm

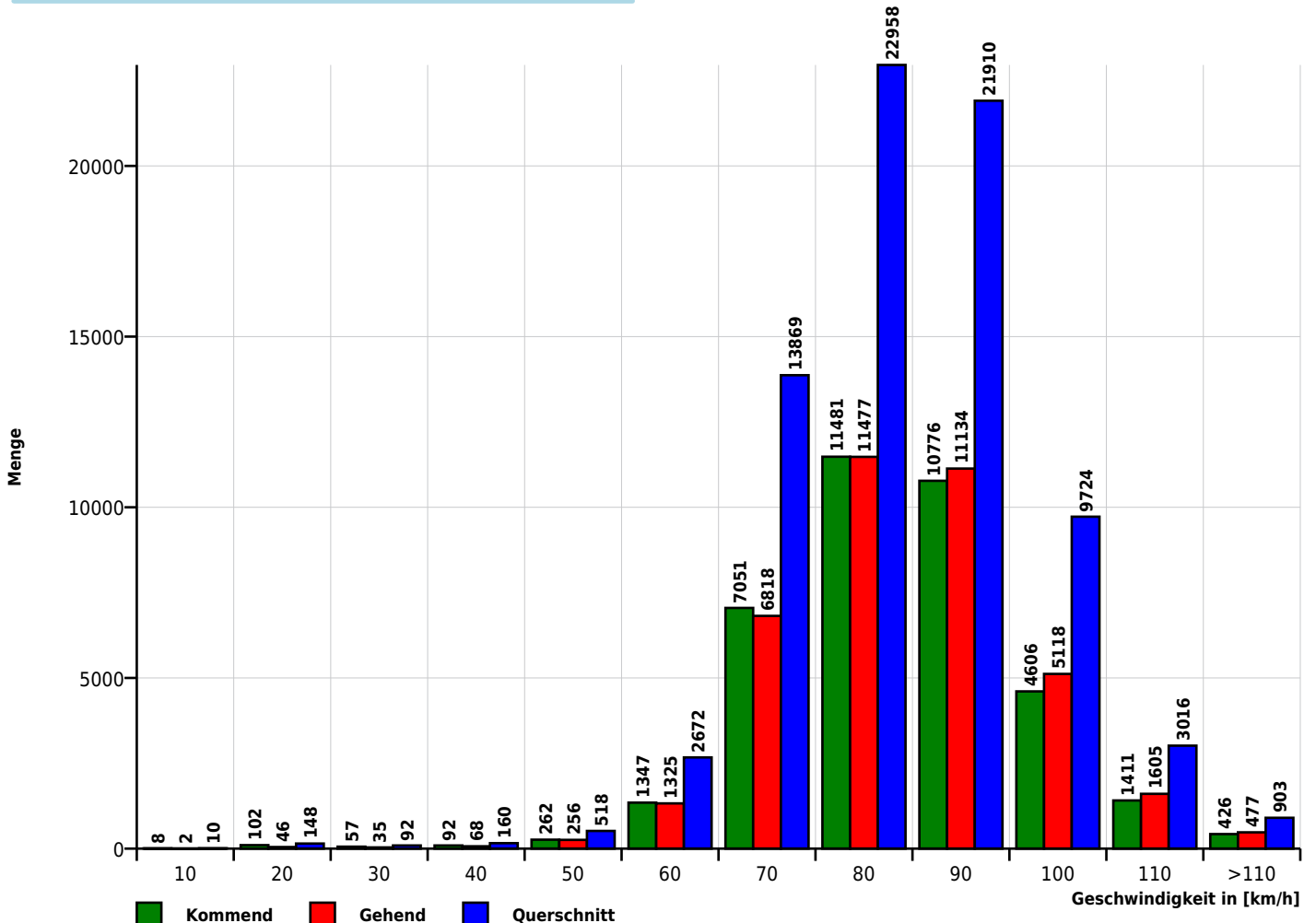

Autor

Institution Samtgemeinde Schwarmstedt
 Abteilung FB III - Technischer Dienst
 Straße Am Markt 1
 PLZ 29690
 Stadt Schwarmstedt
 Land Deutschland
 Ansprechpartner Team Verkehr
 Telefon +49-5071-809 136
 E-Mail verkehr@schwarmstedt.de



Erstellt mit **DataCollect Webreporter** Version 1.0 am 29.12.2025 10:54:37

Messtelle

Name Am Butterberg
 Rtg. kommend (Name)
 Rtg. gehend (Name)
 Vmax StVO 
 Kommentar Stillenhöfen
 Gerätetyp **SDR Traffic+**

Zeitbereich

Startdatum 12.11.2025 11:00
 Enddatum 09.12.2025 23:59
 Tage Mo, Di, Mi, Do, Fr, Sa, So
 Zeitintervall 60 Minuten
 Zeitfenster / Tag 00:00 - 23:59

Längen-Histogramm

